



Portal Determinantes Sociais da Saúde
Observatório sobre Iniquidades em Saúde
CEPI-DSS/ ENSP/ FIOCRUZ

Determinantes Sociais de Saúde

Indicadores de condição de vida

Ind010307 - Taxa de prevalência de déficit estatural em crianças menores de 5 anos de idade, por ano, segundo região

Indicador	Taxa de prevalência de déficit estatural em crianças menores de 5 anos de idade
Descrição	Proporção (%) crianças residentes menores de cinco anos de idade que apresentam déficit estatural para a idade.
Fonte	IBGE: Pesquisa Nacional de Saúde e Nutrição (PNSN), 1989 IBGE: Pesquisa Nacional de Demografia e Saúde (PNDS), 1996 Ministério da Saúde: Pesquisa Nacional de Demografia e Saúde (PNDS), 2006
Método de Cálculo	Número de crianças menores de cinco anos com estatura inferior a -2 desvios-padrão da mediana de estatura para a idade / Número de crianças residentes nessa faixa etária * 100
Categorização	Região
Periodicidade	Anual
Períodos disponíveis	1989, 1996, 2006
Notas	1. Para a Região Norte em 1989 e 1996, somente área urbana.
Elaboração:	30/01/2012 CEPI-DSS/ ENSP/FIOCRUZ
Como citar	Ind010307 - Taxa de prevalência de déficit estatural em crianças menores de 5 anos de idade, por ano, segundo região [Internet]. Rio de Janeiro: Portal Determinantes Sociais da Saúde. Observatório sobre Iniquidades em Saúde. CEPI-DSS/ENSP/FIOCRUZ; 2012 Jan 30 [data de acesso com a expressão "acesso em"]. Disponível em: http://dssbr.org/site/wp-content/uploads/2012/03/Ind010307-20120130.pdf

Determinantes Sociais de Saúde

Indicadores de condição de vida

Ind010307 - Taxa de prevalência de déficit estatural em crianças menores de 5 anos de idade, por ano, segundo região

Período: 1989, 1996, 2006

Região	1989	1996	2006
Região Norte	28,9	20,7	14,8
Região Nordeste	32,9	22,0	5,7
Região Sudeste	11,4	7,2	5,7
Região Sul	11,9	7,0	8,5
Região Centro-Oeste	10,9	10,7	5,6
Brasil	19,6	13,4	7,0

Fonte:

IBGE: Pesquisa Nacional de Saúde e Nutrição (PNSN), 1989

Notas:

1. Para a Região Norte em 1989 e 1996, somente área urbana.

Elaboração:

30/01/2012

CEPI-DSS/ ENSP/FIOCRUZ

Determinantes Sociais de Saúde
Indicadores de condição de vida

Ind010307 - Taxa de prevalência de déficit estatural em crianças menores de 5 anos de idade, por ano, segundo região

Período: 1989, 1996, 2006

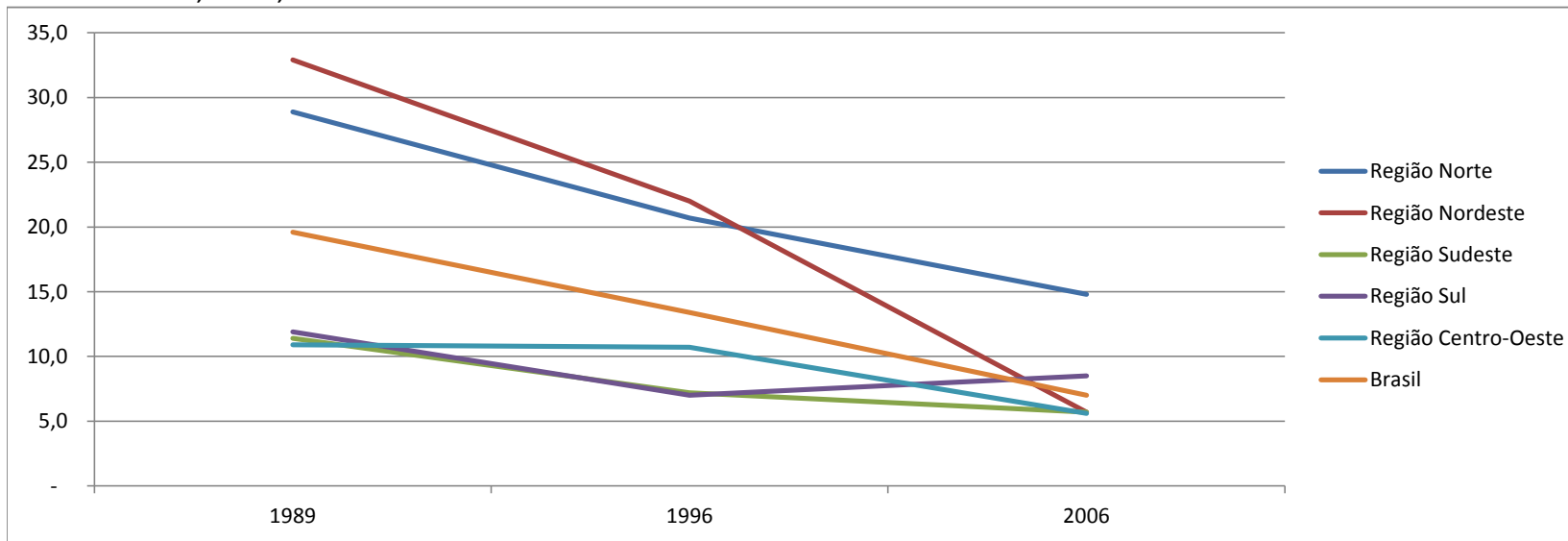

Fonte:

IBGE: Pesquisa Nacional de Saúde e Nutrição (PNSN), 1989

Notas:

1. Para a Região Norte em 1989 e 1996, somente área urbana.

Elaboração:

30/01/2012

CEPI-DSS/ ENSP/FIOCRUZ