



Portal Determinantes Sociais da Saúde
Observatório sobre Iniquidades em Saúde
CEPI-DSS/ ENSP/ FIOCRUZ

Determinantes Sociais de Saúde

Indicadores de condições de vida

Ind010311RM - Proporção da população servida por coleta de lixo, por ano, segundo região metropolitana e escolaridade

Indicador	Proporção da população servida por coleta de lixo.
Descrição	Proporção (%) da população residente atendida, direta ou indiretamente, por serviço regular de coleta de lixo domiciliar.
Fonte	Pesquisa Nacional por Amostra de Domicílios (PNAD)
Método de Cálculo	População residente em domicílios atendida, direta ou indiretamente, por serviço regular de coleta de lixo domiciliar / População total residente * 100
Categorização	Região metropolitana, escolaridade
Periodicidade	Anual
Períodos disponíveis	2001-2009
Notas	<ol style="list-style-type: none">1. As proporções são calculadas desconsiderando os casos sem declaração e os não aplicáveis.2. Informações da PNAD não disponíveis, até o ano de 2003, para as áreas rurais de RO, AC, AM, RR, PA e AP.3. Os valores das PNAD 2001 a 2009 foram produzidos considerando os dados da revisão 2008 da projeção da população do Brasil.4. Considera-se o atendimento: (i) direto, quando a coleta do lixo é realizada no domicílio, por empresa de limpeza urbana (pública ou particular); e (ii) indireto, quando o lixo é depositado em caçamba, tanque ou outro depósito, sendo posteriormente coletado por serviço ou empresa de limpeza urbana (pública ou privada).
Data de elaboração	31/03/2013 CEPI-DSS/ ENSP/FIOCRUZ

Como Citar

Ind010311RM - Proporção da população servida por coleta de lixo, por ano, segundo região metropolitana e escolaridade [Internet]. Rio de Janeiro: Portal Determinantes Sociais da Saúde. Observatório sobre Iniquidades em Saúde. CEPI-DSS/ENSP/FIOCRUZ; 2013 Mar 31 [data de acesso com a expressão "acesso em"]. Disponível em: <http://dssbr.org/site/wp-content/uploads/2013/04/Ind010311RM-20130331.pdf>

Determinantes Sociais de Saúde
Indicadores de condições de vida

Ind010311RM - Proporção da população servida por coleta de lixo, por ano, segundo região metropolitana e escolaridade

Período:2001-2009

Região/Escolaridade	2001	2002	2003	2004	2005	2006	2007	2008	2009
Total	96	96	97	96	97	96	98	98	99
Belo Horizonte									
0 a 3 anos	92	92	95	94	95	95	97	98	98
4 a 7 anos	94	95	95	96	95	96	98	98	98
8 a 10 anos	97	98	98	99	98	98	99	99	99
11 a 14 anos	99	99	99	99	99	99	99	100	99
15 anos e mais	100	100	100	100	100	100	100	100	100
Total	95	96	96	97	97	97	98	99	99
Rio de Janeiro									
0 a 3 anos	94	96	97	95	97	98	98	97	98
4 a 7 anos	95	97	98	97	97	98	98	98	98
8 a 10 anos	98	98	99	99	99	99	99	98	99
11 a 14 anos	99	100	99	99	99	100	100	99	100
15 anos e mais	100	100	100	100	100	100	100	100	100
Total	96	98	98	98	98	99	99	98	99
São Paulo									
0 a 3 anos	98	99	99	99	99	99	99	99	99
4 a 7 anos	99	99	99	99	100	100	99	99	99
8 a 10 anos	100	99	99	100	100	100	100	99	100
11 a 14 anos	100	100	100	100	100	100	100	100	100
15 anos e mais	100	100	100	100	100	100	100	100	100
Total	99	99	99	99	100	100	100	99	100
Curitiba									
0 a 3 anos	95	94	95	95	96	96	97	96	98
4 a 7 anos	95	96	97	96	97	96	98	97	98
8 a 10 anos	96	97	97	98	98	98	98	99	99
11 a 14 anos	99	99	99	99	99	99	100	100	99

Determinantes Sociais de Saúde
Indicadores de condições de vida

Ind010311RM - Proporção da população servida por coleta de lixo, por ano, segundo região metropolitana e escolaridade

Período:2001-2009

Região/Escolaridade	2001	2002	2003	2004	2005	2006	2007	2008	2009
15 anos e mais	100	99	100	100	100	99	100	100	99
Total	96	97	97	97	97	98	98	98	98
Porto Alegre									
0 a 3 anos	97	96	97	97	98	97	99	98	98
4 a 7 anos	97	98	98	98	98	99	99	99	99
8 a 10 anos	99	99	99	99	99	99	100	99	99
11 a 14 anos	100	100	100	100	100	100	100	100	100
15 anos e mais	100	100	100	100	100	100	100	100	100
Total	98	98	98	98	99	99	99	99	99

Fonte:

Pesquisa Nacional por Amostra de Domicílios (PNAD)

Notas:

1. As proporções são calculadas desconsiderando os casos sem declaração e os não aplicáveis.
2. Informações da PNAD não disponíveis, até o ano de 2003, para as áreas rurais de RO, AC, AM, RR, PA e AP.
3. Os valores das PNAD 2001 a 2009 foram produzidos considerando os dados da revisão 2008 da projeção da população do Brasil.
4. Considera-se o atendimento: (i) direto, quando a coleta do lixo é realizada no domicílio, por empresa de limpeza urbana (pública ou particular); e (ii) indireto, quando o lixo é depositado em caçamba, tanque ou outro depósito, sendo posteriormente coletado por serviço ou empresa de limpeza urbana (pública ou privada).

Data de elaboração: 31/03/2013
CEPI-DSS/ ENSP/FIOCRUZ

Determinantes Sociais de Saúde
Indicadores de condições de vida

Ind010311RM - Proporção da população servida por coleta de lixo, por ano, segundo região metropolitana e escolaridade

Período:2001-2009

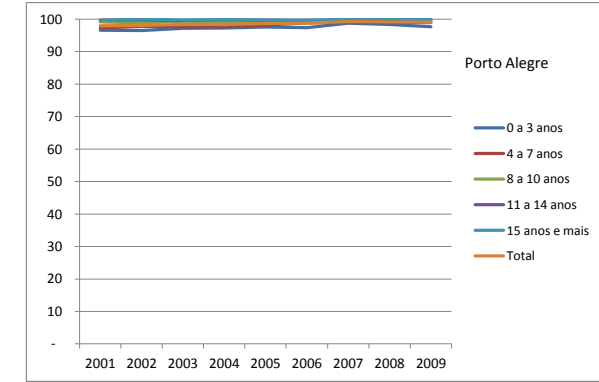
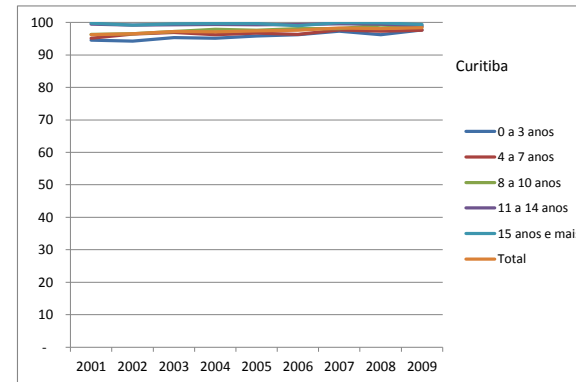
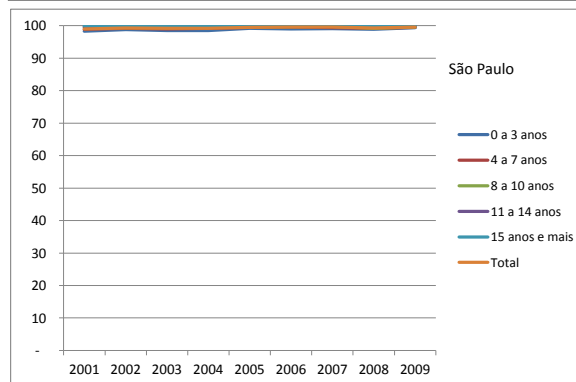
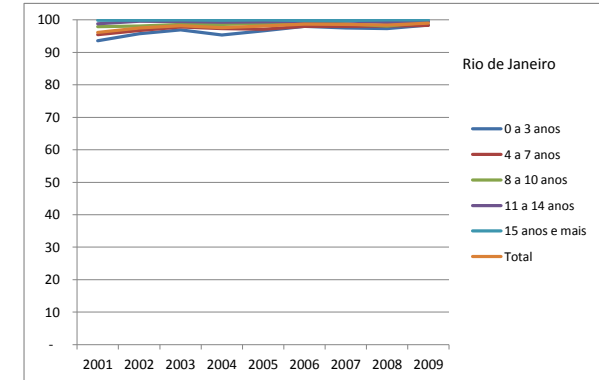
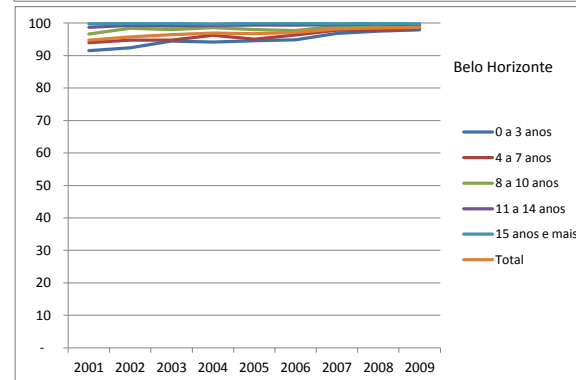
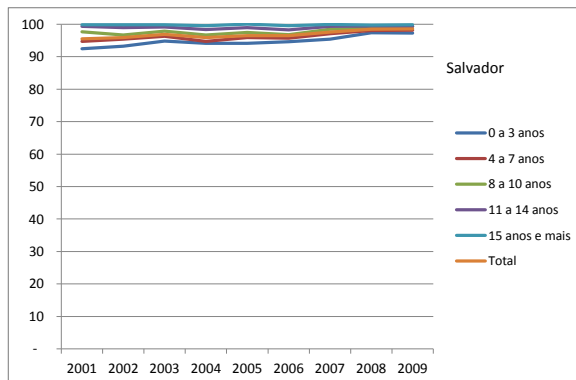
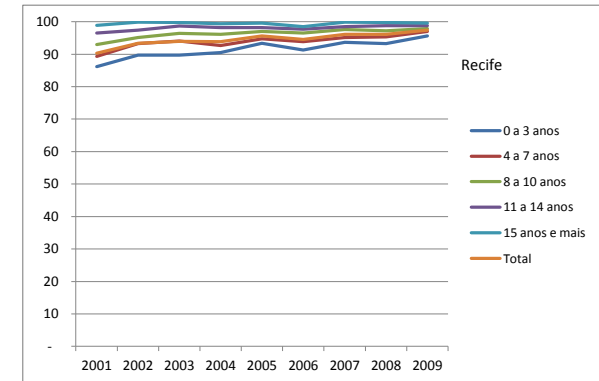
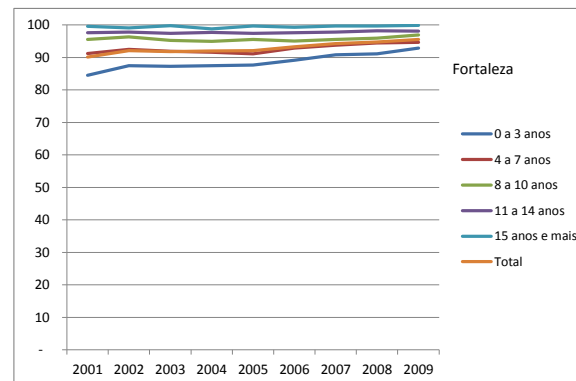
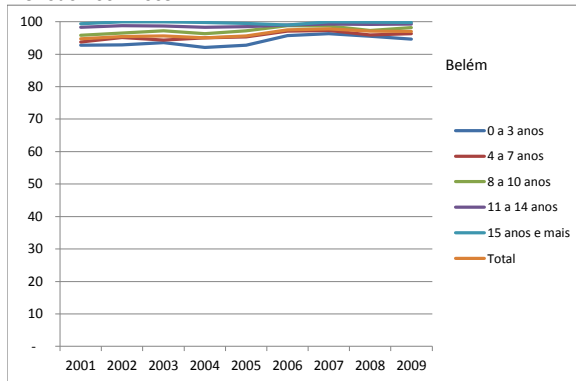

Determinantes Sociais de Saúde

Indicadores de condições de vida

Ind010311RM - Proporção da população servida por coleta de lixo, por ano, segundo região metropolitana e escolaridade

Período:2001-2009

Fonte:

Pesquisa Nacional por Amostra de Domicílios (PNAD)

Notas:

1. As proporções são calculadas desconsiderando os casos sem declaração e os não aplicáveis.
2. Informações da PNAD não disponíveis, até o ano de 2003, para as áreas rurais de RO, AC, AM, RR, PA e AP.
3. Os valores das PNAD 2001 a 2009 foram produzidos considerando os dados da revisão 2008 da projeção da população do Brasil.
4. Considera-se o atendimento: (i) direto, quando a coleta do lixo é realizada no domicílio, por empresa de limpeza urbana (pública ou particular); e (ii) indireto, quando o lixo é depositado em caçamba, tanque ou outro depósito, sendo posteriormente coletado por serviço ou empresa de limpeza urbana (pública ou privada).

Data de elaboração: 31/03/2013
CEPI-DSS/ ENSP/FIOCRUZ