



Portal Determinantes Sociais da Saúde
Observatório sobre Iniquidades em Saúde
CEPI-DSS/ENSP/FIOCRUZ

Situação de saúde

Indicadores de mortalidade por causas

Ind020203RM - Taxa de mortalidade específica por infecções respiratórias agudas em menores de 5 anos de idade, por ano, segundo região metropolitana

Indicador	Taxa de mortalidade específica por infecções respiratórias agudas em menores de 5 anos de idade
Descrição	Número de óbitos por infecções respiratórias agudas, por 100 mil crianças menores de 5 anos de idade, em determinado espaço geográfico, no ano considerado.
Fonte	Ministério da Saúde - Sistema de Informações sobre Mortalidade (SIM) Base de dados demográfica do Ministério da Saúde
Método de Cálculo	Número de óbitos de residentes menores de cinco anos por infecção respiratória aguda / População residente na mesma faixa etária * 100.000
Categorização	Região metropolitana
Periodicidade	Anual
Períodos disponíveis	2000-2010
Notas	<ol style="list-style-type: none">1. Como infecções respiratórias agudas, foram considerados os códigos J00 a J22 do capítulo X – Doenças do aparelho respiratório da CID-10.2. Há problemas de cobertura do SIM em determinadas áreas geográficas, principalmente no Norte e Nordeste; há tendência que os dados não registrados sejam de pessoas de baixa instrução, o que aumentaria a proporção dos mesmos.3. Óbitos sem assistência médica ou com causa mal definida podem interferir no indicador.
Data de elaboração	31/03/2013 CEPI-DSS/ ENSP/FIOCRUZ
Como Citar	Ind020203RM - Taxa de mortalidade específica por infecções respiratórias agudas em menores de 5 anos de idade, por ano, segundo região metropolitana [Internet]. Rio de Janeiro: Portal Determinantes Sociais da Saúde. Observatório sobre Iniquidades em Saúde. CEPI-DSS/ENSP/FIOCRUZ; 2013 Mar 31 [data de acesso com a expressão “acesso em”]. Disponível em: http://dssbr.org/site/wp-content/uploads/2013/04/Ind020203RM-20130331.pdf

Situação de saúde

Indicadores de mortalidade e expectativa de vida

Ind020203RM - Taxa de mortalidade específica por infecções respiratórias agudas em menores de 5 anos de idade, por ano, segundo região metropolitana

Período:2000-2010

Região	2000	2001	2002	2003	2004	2005	2006	2007	2008	2009	2010
Belém	45,0	42,7	35,0	30,2	28,4	22,8	19,2	27,3	31,4	26,2	24,9
Fortaleza	35,0	16,1	20,6	29,3	22,1	20,3	21,9	15,7	18,4	15,3	12,1
Recife	36,0	35,1	34,0	26,2	24,4	22,3	20,0	24,2	17,5	15,9	11,2
Salvador	41,1	36,8	26,9	29,7	26,2	27,2	22,7	12,1	11,4	15,5	14,9
Belo Horizonte	34,4	26,0	13,3	12,9	10,5	9,0	13,3	9,9	10,3	9,4	13,3
Rio de Janeiro	29,9	23,6	25,3	24,7	23,3	22,4	21,8	21,9	17,6	24,9	22,3
São Paulo	41,0	34,7	29,7	27,1	25,3	23,3	23,6	19,3	20,0	20,1	19,2
Curitiba	33,8	25,6	17,8	20,8	14,1	13,2	12,3	13,4	8,7	11,1	6,8
Porto Alegre	29,2	24,1	19,3	20,1	22,3	12,4	10,5	10,2	9,6	18,5	9,7

Fonte:

Ministério da Saúde - Sistema de Informações sobre Mortalidade (SIM)

Notas:

1. Como infecções respiratórias agudas, foram considerados os códigos J00 a J22 do capítulo X – Doenças do aparelho respiratório da CID-10.
2. Há problemas de cobertura do SIM em determinadas áreas geográficas, principalmente no Norte e Nordeste; há tendência que os dados não registrados sejam de pessoas de baixa instrução, o que aumentaria a proporção dos mesmos.
3. Óbitos sem assistência médica ou com causa mal definida podem interferir no indicador.

Data de elaboração: 31/03/2013
CEPI-DSS/ ENSP/FIOCRUZ

Situação de saúde

Indicadores de mortalidade por causas

Ind020203RM - Taxa de mortalidade específica por infecções respiratórias agudas em menores de 5 anos de idade, por ano, segundo região metropolitana

Período:2000-2010

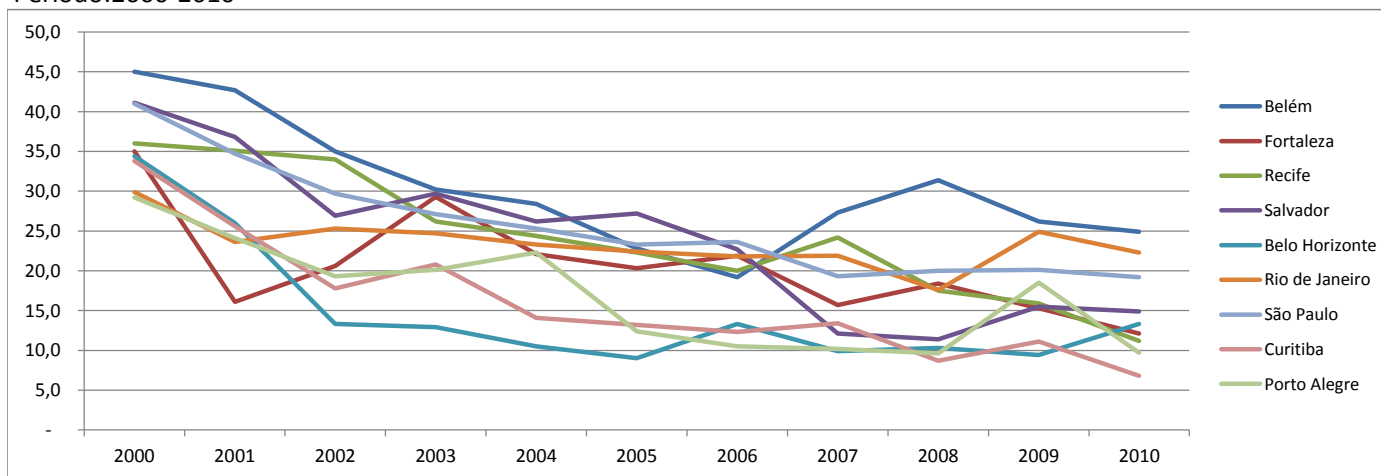

Fonte:

Ministério da Saúde - Sistema de Informações sobre Mortalidade (SIM)

Notas:

1. Como infecções respiratórias agudas, foram considerados os códigos J00 a J22 do capítulo X – Doenças do aparelho respiratório da CID-10.
2. Há problemas de cobertura do SIM em determinadas áreas geográficas, principalmente no Norte e Nordeste; há tendência que os dados não registrados sejam de pessoas de baixa instrução, o que aumentaria a proporção dos mesmos.
3. Óbitos sem assistência médica ou com causa mal definida podem interferir no indicador.

Data de elaboração: 31/03/2013
CEPI-DSS/ ENSP/FIOCRUZ