



Determinantes Sociais de Saúde Indicadores socioeconômicos

Ind010206 - Proporção (%) de crianças com RDPC menor que um quarto de salário-mínimo, por ano, segundo região

Indicador	Proporção de crianças com RDPC menor que um quarto de salário-mínimo
Descrição	Proporção (%) de crianças residentes (menores de 14 anos) com renda domiciliar mensal per capita de até um quarto de salário mínimo. Considerou-se como renda domiciliar per capita a soma dos rendimentos mensais dos moradores do domicílio dividida pelo número de seus moradores.
Fonte	Pesquisa Nacional por Amostra de Domicílios (PNAD)
Método de Cálculo	$\frac{\text{Número de crianças residentes (menores de 14 anos) com renda domiciliar mensal per capita de até um quarto de salário mínimo}}{\text{Número de crianças residentes (menores de 14 anos)}} \times 100$
Categorização	Região, escolaridade
Periodicidade	Anual
Períodos disponíveis	2001-2009;2011-2014
Notas	<ol style="list-style-type: none">1. As proporções são calculadas desconsiderando os casos sem declaração e os não aplicáveis.2. Informações da PNAD não disponíveis, até o ano de 2003, para as áreas rurais de RO, AC, AM, RR, PA e AP.3. A PNAD não é realizada em anos censitários. Os indicadores calculados para os Censos 1991, 2000 e 2010 são apresentados em separado, por não serem comparáveis aos da PNAD.4. Por se tratar de uma pesquisa amostral, o valor do indicador pode não ter significância estatística quando desagregado para segmentos populacionais específicos, tais como indígenas, amarelos e pretos, pois estes grupos são muito pequenos em alguns estados e regiões.5. Os valores das PNAD 2001 a 2014 estão ponderados considerando os pesos amostrais disponibilizados após a publicação do Censo 2010. Devido a isso, publicações anteriores podem apresentar dados ligeiramente diferentes dos aqui exibidos.6. Os valores da renda domiciliar (RDPC) foram deflacionados com base no INPC de setembro de 2014 para todos os anos anteriores.7. Os valores da RDPC em salários mínimos foram calculados considerando como valor de referência o salário mínimo de 2014, de R\$ 724,00.
Elaboração:	29/09/2016 CEPI-DSS/ENSP/FIOCRUZ
Como citar	Ind010206 - Proporção (%) de crianças com RDPC menor que um quarto de salário-mínimo, por ano, segundo região [Internet]. Rio de Janeiro: Portal Determinantes Sociais da Saúde. Observatório sobre Iniquidades em Saúde. CEPI-DSS/ENSP/FIOCRUZ; 2016 Set 29. Disponível em: http://dssbr.org/site/wp-content/uploads/2017/02/Ind010206-20160929.pdf

Determinantes Sociais de Saúde

Indicadores socioeconômicos

Ind010206 - Proporção (%) de crianças com RDPC menor que um quarto de salário-mínimo, por ano, segundo região

Período:2001-2009;2011-2014

Região	2001	2002	2003	2004	2005	2006	2007	2008	2009	2011	2012	2013	2014
Região Norte	47	48	49	49	46	41	40	35	36	34	30	28	26
Região Nordeste	66	66	68	64	61	55	52	48	46	41	35	34	31
Região Sudeste	28	27	30	27	24	20	18	17	16	12	10	10	9
Região Sul	28	26	26	24	22	19	17	15	14	11	9	8	7
Região Centro-Oeste	34	32	36	30	28	23	21	18	16	12	10	10	7
Brasil	42	42	44	41	38	33	31	28	27	23	20	19	17

Fonte:

Pesquisa Nacional por Amostra de Domicílios (PNAD)

Notas:

1. As proporções são calculadas desconsiderando os casos sem declaração e os não aplicáveis.
2. Informações da PNAD não disponíveis, até o ano de 2003, para as áreas rurais de RO, AC, AM, RR, PA e AP.
3. A PNAD não é realizada em anos censitários. Os indicadores calculados para os Censos 1991, 2000 e 2010 são apresentados em separado, por não serem comparáveis aos da PNAD.
4. Por se tratar de uma pesquisa amostral, o valor do indicador pode não ter significância estatística quando desagregado para segmentos

Elaboração:

29/09/2016

CEPI-DSS/ ENSP/FIOCRUZ

Determinantes Sociais de Saúde

Indicadores socioeconômicos

Ind010206 - Proporção (%) de crianças com RDPC menor que um quarto de salário-mínimo, por ano, segundo região

Período:2001-2009;2011-2014

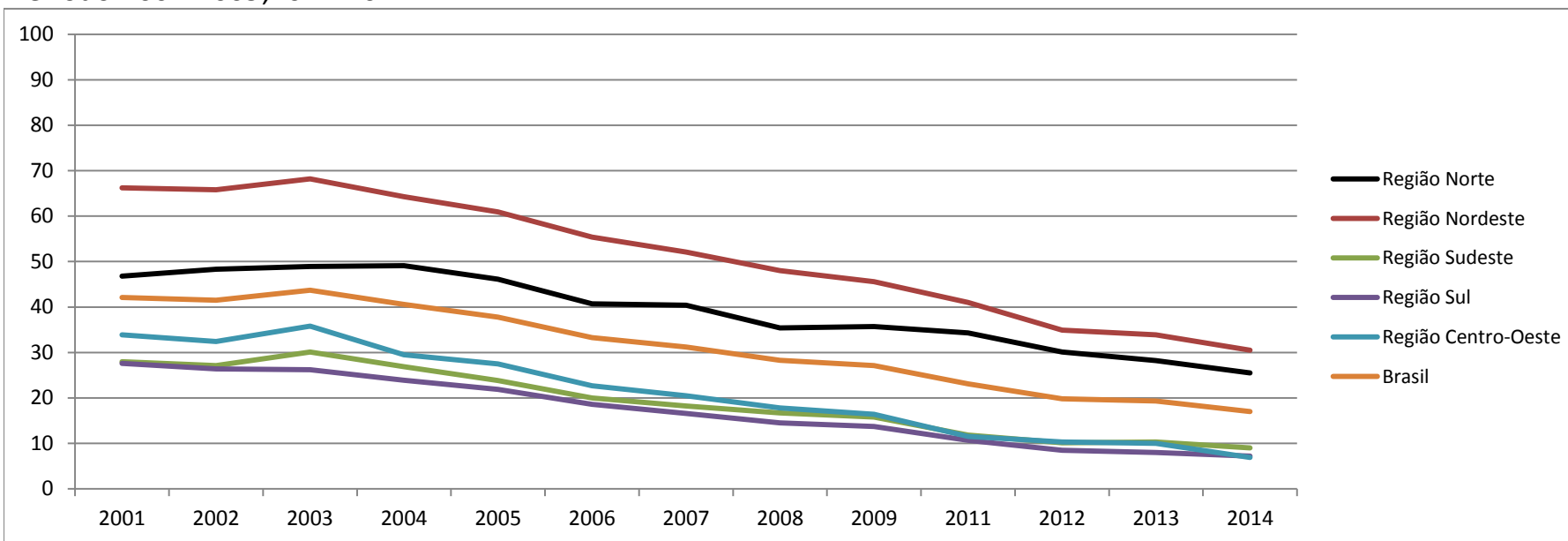

Análise

Ao longo do período de 2001 a 2014, observa-se uma redução no percentual de crianças com RDPC menor que 1/4 de salário mínimo. A comparação entre as cinco Macrorregiões aponta para uma importante desigualdade em termos percentuais entre o conjunto das Regiões Sul, Sudeste, Centro-Oeste e as Regiões Norte e Nordeste.

Fonte:

Pesquisa Nacional por Amostra de Domicílios (PNAD)

Notas:

Determinantes Sociais de Saúde

Indicadores socioeconômicos

Ind010206 - Proporção (%) de crianças com RDPC menor que um quarto de salário-mínimo, por ano, segundo região

Período:2001-2009;2011-2014

1. As proporções são calculadas desconsiderando os casos sem declaração e os não aplicáveis.
2. Informações da PNAD não disponíveis, até o ano de 2003, para as áreas rurais de RO, AC, AM, RR, PA e AP.
3. A PNAD não é realizada em anos censitários. Os indicadores calculados para os Censos 1991, 2000 e 2010 são apresentados em separado, por não serem comparáveis aos da PNAD.
4. Por se tratar de uma pesquisa amostral, o valor do indicador pode não ter significância estatística quando desagregado para segmentos

Elaboração:

29/09/2016

CEPI-DSS/ ENSP/FIOCRUZ