



Portal Determinantes Sociais da Saúde
Observatório sobre Iniquidades em Saúde
CEPI-DSS/ENSP/FIOCRUZ

Determinantes Sociais de Saúde

Indicadores socioeconômicos

Ind010205RN - Proporção (%) de crianças com RDPC menor que meio salário-mínimo, por ano, segundo Brasil, Região Norte e estados da região Norte

Indicador	Proporção de crianças com RDPC menor que meio salário-mínimo
Descrição	Proporção (%) de crianças residentes (menores de 14 anos) com renda domiciliar mensal per capita de até meio salário mínimo. Considerou-se como renda domiciliar per capita a soma dos rendimentos mensais dos moradores do domicílio dividida pelo número de seus moradores.
Fonte	Pesquisa Nacional por Amostra de Domicílios (PNAD)
Método de Cálculo	$\text{Número de crianças residentes (menores de 14 anos) com renda domiciliar mensal per capita e até meio salário mínimo} / \text{Número de crianças residentes (menores de 14 anos)} * 100$
Categorização	Brasil, Região Norte e estados da região Norte
Periodicidade	Anual
Períodos disponíveis	2001-2009, 2011-2014
Notas	<ol style="list-style-type: none">1. As proporções são calculadas desconsiderando os casos sem declaração e os não aplicáveis.2. Informações da PNAD não disponíveis, até o ano de 2003, para as áreas rurais de RO, AC, AM, RR, PA e AP.3. Os valores das PNAD 2001 a 2014 estão ponderados considerando os pesos amostrais disponibilizados após a publicação do Censo 2010.4. Os valores da renda domiciliar (RDPC) foram deflacionados com base no INPC de setembro de 2014 para todos os anos anteriores.5. Os valores da RDPC em salários mínimos foram calculados considerando como valor de referência o salário mínimo de 2014, de R\$ 724,00.
Data de elaboração	03/11/2016 CEPI-DSS/ENSP/FIOCRUZ
Como Citar	Ind010205RN - Proporção (%) de crianças com RDPC menor que meio salário-mínimo, por ano, segundo Brasil, Região Norte e estados da região Norte [Internet]. Rio de Janeiro: Portal Determinantes Sociais da Saúde. Observatório sobre Iniquidades em Saúde. CEPI-DSS/ENSP/FIOCRUZ; 2016 Nov 03. Disponível em: https://dssbr.ensp.fiocruz.br/wp-content/uploads/2020/11/Ind010205RN-20161103.pdf

Determinantes Sociais de Saúde
Indicadores socioeconômicos

Ind010205RN - Proporção (%) de crianças com RDPC menor que meio salário-mínimo, por ano, segundo Brasil, Região Norte e estados da região Norte

Período:2001-2009, 2011-2014

Ano	Brasil	Região Norte	Rondônia	Acre	Amazonas	Roraima	Pará	Amapá	Tocantins
2001	67,7	75	66,7	67,8	74,1	71,4	78	59,4	80,9
2002	67,6	75,8	63,9	73,6	76,5	76,6	77,1	72,1	81,1
2003	70,6	78,8	69,8	71,5	80,8	70,8	81,1	75,1	80,5
2004	68,6	78,3	65,6	80,9	76,8	82,8	81,1	74,8	78,5
2005	67,1	77,8	70,2	82,2	75,6	76,6	80,4	71,5	78,1
2006	63	74,2	62,6	76,4	74,8	71,1	76,4	70,1	74,3
2007	60,5	73,1	65,5	74,9	74,4	72,7	75	64,5	70,6
2008	58	69,2	62,3	73,3	68,8	64,5	71,7	62,2	66,7
2009	56,5	69	58,8	67,4	67	63,9	74,1	64,8	62,1
2011	52,2	66,8	53,5	63,6	67,3	55,7	70,8	67,5	62,7
2012	48,5	63,5	50,2	66,5	64,5	57,7	66,9	60,9	57,5
2013	46,8	62,2	48,4	66,7	62,7	55,5	65,8	55,7	58,3
2014	44,1	58,5	44,1	64,4	58,2	47,3	63,4	47,9	54

Fonte:

Pesquisa Nacional por Amostra de Domicílios (PNAD)

Notas:

1. As proporções são calculadas desconsiderando os casos sem declaração e os não aplicáveis.
2. Informações da PNAD não disponíveis, até o ano de 2003, para as áreas rurais de RO, AC, AM, RR, PA e AP.
3. Os valores das PNAD 2001 a 2014 estão ponderados considerando os pesos amostrais disponibilizados após a publicação do Censo 2010.
4. Os valores da renda domiciliar (RDPC) foram deflacionados com base no INPC de setembro de 2014 para todos os anos anteriores.
5. Os valores da RDPC em salários mínimos foram calculados considerando como valor de referência o salário mínimo de 2014, de R\$ 724,00.

Data de elaboração: 03/11/2016
CEPI-DSS/ ENSP/FIOCRUZ

Determinantes Sociais de Saúde

Indicadores socioeconômicos

Ind010205RN - Proporção (%) de crianças com RDPC menor que meio salário-mínimo, por ano, segundo Brasil, Região Norte e estados da região Norte

Período:2001-2009, 2011-2014

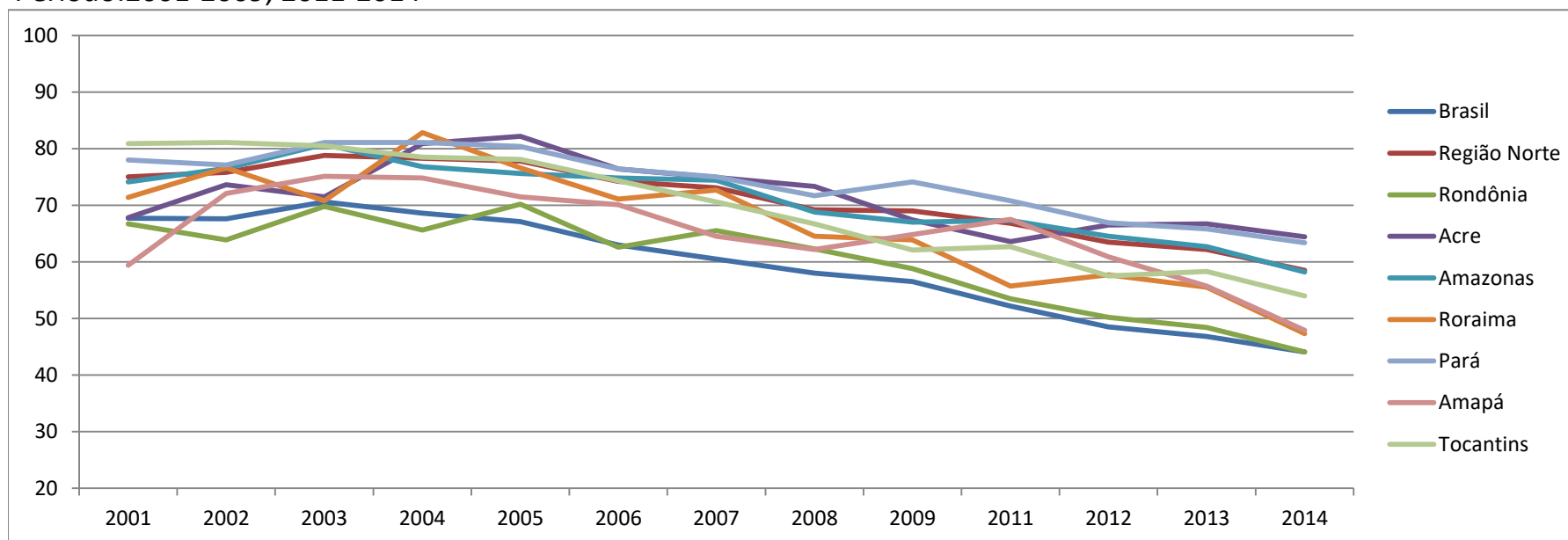

Fonte:

Pesquisa Nacional por Amostra de Domicílios (PNAD)

Notas:

1. As proporções são calculadas desconsiderando os casos sem declaração e os não aplicáveis.
2. Informações da PNAD não disponíveis, até o ano de 2003, para as áreas rurais de RO, AC, AM, RR, PA e AP.
3. Os valores das PNAD 2001 a 2014 estão ponderados considerando os pesos amostrais disponibilizados após a publicação do Censo 2010.
4. Os valores da renda domiciliar (RDPC) foram deflacionados com base no INPC de setembro de 2014 para todos os anos anteriores.
5. Os valores da RDPC em salários mínimos foram calculados considerando como valor de referência o salário mínimo de 2014, de R\$ 724,00.

Data de elaboração: 03/11/2016

CEPI-DSS/ ENSP/FIOCRUZ