



Portal Determinantes Sociais da Saúde  
Observatório sobre Iniquidades em Saúde  
CEPI-DSS/ENSP/FIOCRUZ

Determinantes Sociais de Saúde

Indicadores socioeconômicos

**Ind010206RN - Proporção (%) de crianças com RDPC menor que um quarto de salário-mínimo, por ano, segundo Brasil, Região Norte e estados da região Norte**

Indicador	Proporção de crianças com RDPC menor que um quarto de salário-mínimo
Descrição	Proporção (%) de crianças residentes (menores de 14 anos) com renda domiciliar mensal per capita de até um quarto de salário mínimo. Considerou-se como renda domiciliar per capita a soma dos rendimentos mensais dos moradores do domicílio dividida pelo número de seus moradores.
Fonte	Pesquisa Nacional por Amostra de Domicílios (PNAD)
Método de Cálculo	$\text{Número de crianças residentes (menores de 14 anos) com renda domiciliar mensal per capita de até um quarto de salário mínimo} / \text{Número de crianças residentes (menores de 14 anos)} * 100$
Categorização	Brasil, Região Norte e estados da região Norte
Periodicidade	Anual
Períodos disponíveis	2001-2009, 2011-2014
Notas	<ol style="list-style-type: none"><li>1. As proporções são calculadas desconsiderando os casos sem declaração e os não aplicáveis.</li><li>2. Informações da PNAD não disponíveis, até o ano de 2003, para as áreas rurais de RO, AC, AM, RR, PA e AP.</li><li>3. Os valores das PNAD 2001 a 2014 estão ponderados considerando os pesos amostrais disponibilizados após a publicação do Censo 2010.</li><li>4. Os valores da renda domiciliar (RDPC) foram deflacionados com base no INPC de setembro de 2014 para todos os anos anteriores.</li><li>5. Os valores da RDPC em salários mínimos foram calculados considerando como valor de referência o salário mínimo de 2014, de R\$ 724,00.</li></ol>
Data de elaboração	03/11/2016 CEPI-DSS/ENSP/FIOCRUZ
Como Citar	Ind010206RN - Proporção (%) de crianças com RDPC menor que um quarto de salário-mínimo, por ano, segundo Brasil, Região Norte e estados da região Norte [Internet]. Rio de Janeiro: Portal Determinantes Sociais da Saúde. Observatório sobre Iniquidades em Saúde. CEPI-DSS/ENSP/FIOCRUZ; 2016 nov. 03. Disponível em: <a href="https://dssbr.ensp.fiocruz.br/wp-content/uploads/2020/11/Ind010206RN-20161103.pdf">https://dssbr.ensp.fiocruz.br/wp-content/uploads/2020/11/Ind010206RN-20161103.pdf</a>

## Determinantes Sociais de Saúde

### Indicadores socioeconômicos

#### Ind010206RN - Proporção (%) de crianças com RDPC menor que um quarto de salário-mínimo, por ano, segundo Brasil, Região Norte e estados da região Norte

Período:2001-2009, 2011-2014

Ano	Brasil	Região Norte	Rondônia	Acre	Amazonas	Roraima	Pará	Amapá	Tocantins
2001	42,1	46,8	36,9	43,9	48,6	43,1	48	26,2	54,6
2002	41,5	48,3	35,3	46,7	49,7	47,8	49,1	42,1	55,6
2003	43,7	48,9	35,3	46	50,5	44,6	49,5	52	55,7
2004	40,6	49,1	31,3	55,4	49,9	58,8	50,9	47,9	49,6
2005	37,8	46,1	42,1	54	43	50,2	48	39,6	45,6
2006	33,3	40,7	29,2	48,6	37,9	39,2	44,2	34,9	39,6
2007	31,2	40,4	29,9	49,9	44,3	35,1	40,4	36,2	39,3
2008	28,3	35,4	28,2	40,6	38,1	34,2	36,7	24,1	31,9
2009	27,1	35,7	27,1	38,5	33,6	31,2	39,6	34,3	28,9
2011	23,1	34,3	23	33,9	36	23,1	37,5	35,8	26,9
2012	19,8	30,1	20	37,1	32,6	20,1	32,5	25,1	22,6
2013	19,3	28,2	18,2	32	29,8	20,2	30,5	23,9	23,3
2014	17	25,5	13,9	30,8	25	16,2	29,7	12,6	23

Fonte:

Pesquisa Nacional por Amostra de Domicílios (PNAD)

Notas:

1. As proporções são calculadas desconsiderando os casos sem declaração e os não aplicáveis.
2. Informações da PNAD não disponíveis, até o ano de 2003, para as áreas rurais de RO, AC, AM, RR, PA e AP.
3. Os valores das PNAD 2001 a 2014 estão ponderados considerando os pesos amostrais disponibilizados após a publicação do Censo 2010.
4. Os valores da renda domiciliar (RDPC) foram deflacionados com base no INPC de setembro de 2014 para todos os anos anteriores.
5. Os valores da RDPC em salários mínimos foram calculados considerando como valor de referência o salário mínimo de 2014, de R\$ 724,00.

Data de elaboração: 03/11/2016  
CEPI-DSS/ ENSP/FIOCRUZ

## Determinantes Sociais de Saúde

### Indicadores socioeconômicos

#### Ind010206RN - Proporção (%) de crianças com RDPC menor que um quarto de salário-mínimo, por ano, segundo Brasil, Região Norte e estados da região Norte

Período:2001-2009, 2011-2014

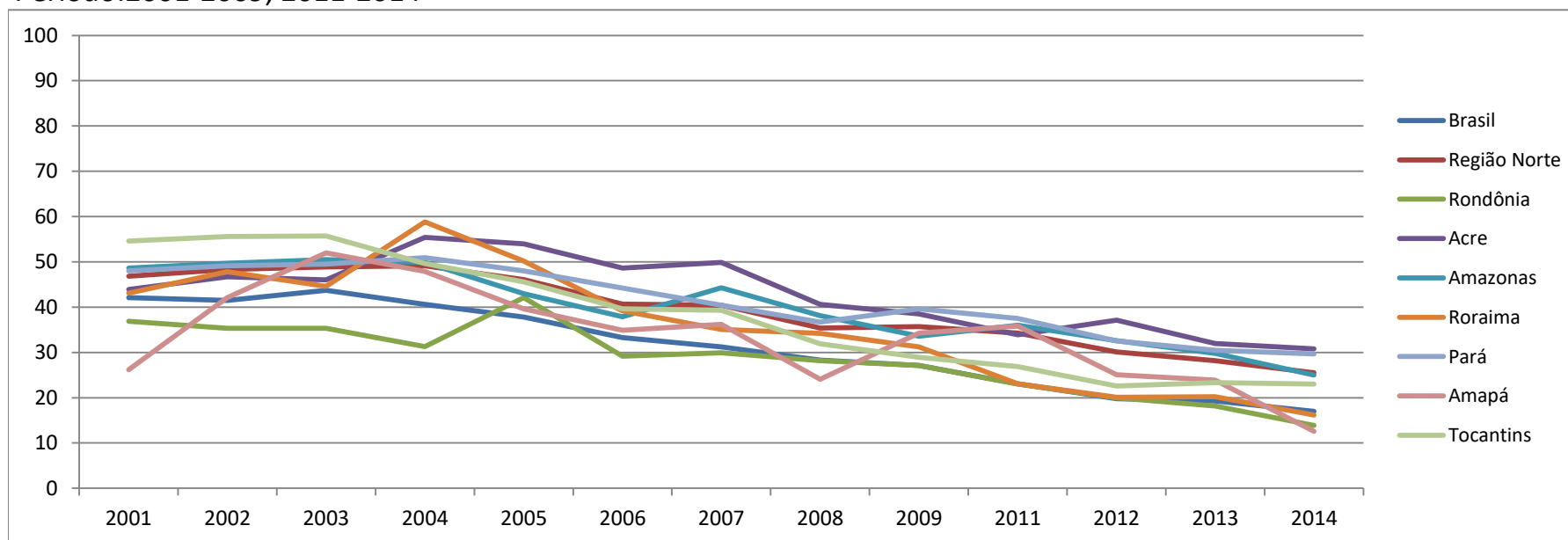

Fonte:

Pesquisa Nacional por Amostra de Domicílios (PNAD)

Notas:

1. As proporções são calculadas desconsiderando os casos sem declaração e os não aplicáveis.
2. Informações da PNAD não disponíveis, até o ano de 2003, para as áreas rurais de RO, AC, AM, RR, PA e AP.
3. Os valores das PNAD 2001 a 2014 estão ponderados considerando os pesos amostrais disponibilizados após a publicação do Censo 2010.
4. Os valores da renda domiciliar (RDPC) foram deflacionados com base no INPC de setembro de 2014 para todos os anos anteriores.
5. Os valores da RDPC em salários mínimos foram calculados considerando como valor de referência o salário mínimo de 2014, de R\$ 724,00.

Data de elaboração: 03/11/2016

CEPI-DSS/ ENSP/FIOCRUZ