



Portal Determinantes Sociais da Saúde  
Observatório sobre Iniquidades em Saúde  
CEPI-DSS/ ENSP/ FIOCRUZ

## Determinantes Sociais de Saúde Indicadores socioeconômicos

### **Ind010207RN - Razão de renda, por ano, segundo Brasil, Região Norte e estados da região Norte.**

Indicador	Razão de renda
Descrição	Número de vezes que a renda do quinto superior da distribuição da renda (20% mais ricos) é maior do que a renda do quinto inferior (20% mais pobres) na população residente.
Fonte	Pesquisa Nacional por Amostra de Domicílios (PNAD)
Método de Cálculo	Valor agregado do quinto superior de renda domiciliar <i>per capita</i> / Valor agregado do quinto inferior de renda domiciliar <i>per capita</i>
Categorização	Brasil, Região Norte e estados da região Norte.
Periodicidade	Anual
Períodos disponíveis	2001-2009, 2011-2012
Notas	<ol style="list-style-type: none"><li>1. As proporções são calculadas desconsiderando os casos sem declaração e os não aplicáveis.</li><li>2. Até o ano de 2003, informações não disponíveis na Pnad para a área rural de RO, AC, AM, RR, PA e AP.</li><li>3. Os valores das PNAD 2001 a 2012 estão ponderados considerando os pesos amostrais disponibilizados após a publicação do Censo 2010.</li><li>4. Os valores da RDPC em salários mínimos foram calculados considerando como valor de referência o salário mínimo de 2012, de R\$ 622,00.</li></ol>
Data de elaboração	10/11/2016 CEPI-DSS/ ENSP/FIOCRUZ

#### Como Citar

Ind010207RN - Razão de renda, por ano, segundo Brasil, Região Norte e estados da região Norte [Internet]. Rio de Janeiro: Portal Determinantes Sociais da Saúde. Observatório sobre Iniquidades em Saúde. CEPI-DSS/ENSP/FIOCRUZ; 2016 nov. 10. Disponível em: <https://dssbr.ensp.fiocruz.br/wp-content/uploads/2020/11/Ind010207RN-20161110.pdf>

## Determinantes Sociais de Saúde

### Indicadores socioeconômicos

#### Ind010207RN - Razão de renda, por ano, segundo Brasil, Região Norte e estados da região Norte.

Período:2001-2009, 2011-2012

Região	2001	2002	2003	2004	2005	2006	2007	2008	2009	2011	2012
Brasil	27,04	24,86	24,44	22,22	21,43	20,56	20,46	18,98	18,7	17,71	17,09
Região Norte	19,85	19,05	17,32	17	15,51	14,94	16,94	14,66	15,49	17,69	15,36
Rondônia	17,88	19,28	14,17	13,94	19,02	17,35	15	14,76	15,52	14,41	13,21
Acre	30,34	26,82	25,91	22,91	22,49	24,03	32,67	20,2	28,88	19,34	20,36
Amazonas	22,28	20,01	18,54	17,8	13,77	14,93	21,08	16,56	14,27	19,42	15,54
Roraima	20,71	20,63	17,37	35,93	18,82	17,33	15,43	17,5	16,61	16,25	16,93
Pará	16,97	17,47	14,47	15,58	14,24	13,35	14,28	12,99	14	17,22	14,17
Amapá	15,19	18,34	30,45	17,59	15,26	11,82	16,87	10,11	14,86	17,34	16,81
Tocantins	23,85	17,76	19,39	18,36	16,85	15,1	18,58	17,1	15,9	15,47	15,69

Fonte:

Pesquisa Nacional por Amostra de Domicílios (PNAD)

Notas:

1. As proporções são calculadas desconsiderando os casos sem declaração e os não aplicáveis.
2. Até o ano de 2003, informações não disponíveis na Pnad para a área rural de RO, AC, AM, RR, PA e AP.
3. Os valores das PNAD 2001 a 2012 estão ponderados considerando os pesos amostrais disponibilizados após a publicação do Censo 2010.
4. Os valores da RDPC em salários mínimos foram calculados considerando como valor de referência o salário mínimo de 2012, de R\$ 622,00.

Data de elaboração: 10/11/2016  
CEPI-DSS/ ENSP/FIOCRUZ

## Determinantes Sociais de Saúde

### Indicadores socioeconômicos

#### Ind010207RN - Razão de renda, por ano, segundo Brasil, Região Norte e estados da região Norte.

Período:2001-2009, 2011-2012

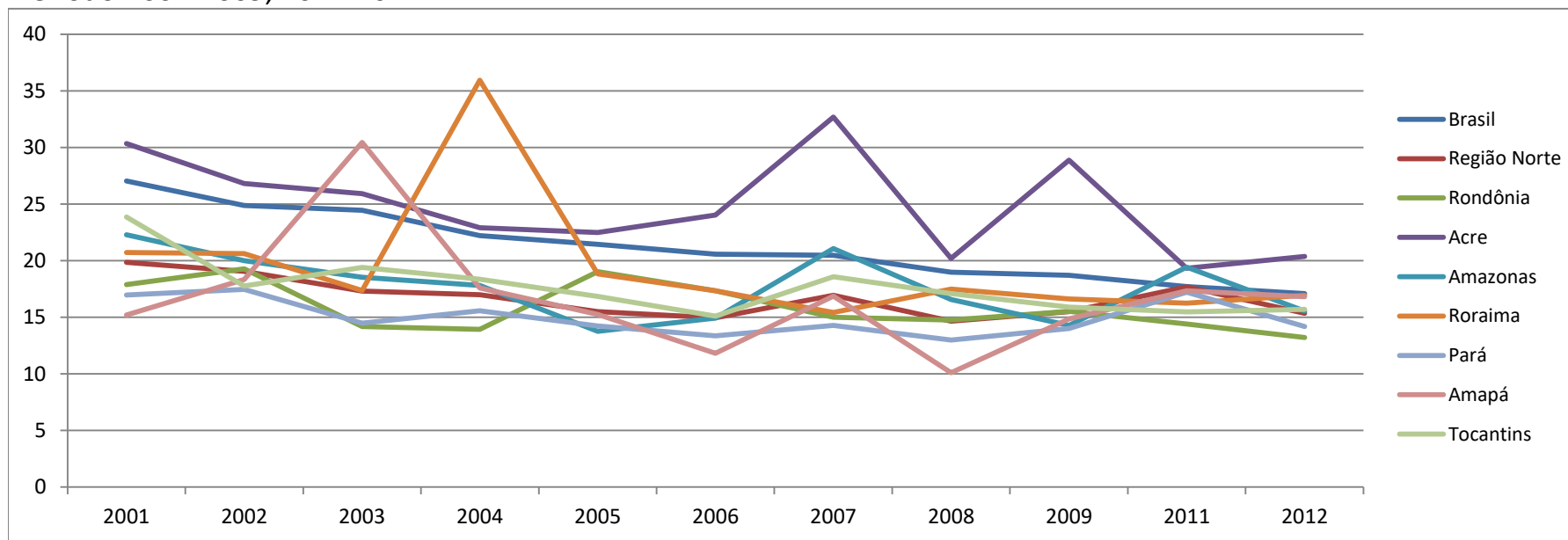

Fonte:

Pesquisa Nacional por Amostra de Domicílios (PNAD)

Notas:

1. As proporções são calculadas desconsiderando os casos sem declaração e os não aplicáveis.
2. Até o ano de 2003, informações não disponíveis na Pnad para a área rural de RO, AC, AM, RR, PA e AP.
3. Os valores das PNAD 2001 a 2012 estão ponderados considerando os pesos amostrais disponibilizados após a publicação do Censo 2010.
4. Os valores da RDPC em salários mínimos foram calculados considerando como valor de referência o salário mínimo de 2012, de R\$ 622,00.

Data de elaboração: 10/11/2016

CEPI-DSS/ ENSP/FIOCRUZ