



Portal Determinantes Sociais da Saúde
Observatório sobre Iniquidades em Saúde
CEPI-DSS/ENSP/FIOCRUZ

Determinantes Sociais de Saúde

Indicadores socioeconômicos

Ind010206RNE - Proporção (%) de crianças com RDPC menor que um quarto de salário-mínimo, por ano, segundo Brasil, Região Nordeste e estados da região Nordeste

Indicador	Proporção de crianças com RDPC menor que um quarto de salário-mínimo
Descrição	Proporção (%) de crianças residentes (menores de 14 anos) com renda domiciliar mensal per capita de até um quarto de salário mínimo. Considerou-se como renda domiciliar per capita a soma dos rendimentos mensais dos moradores do domicílio dividida pelo número de seus moradores.
Fonte	Pesquisa Nacional por Amostra de Domicílios (PNAD)
Método de Cálculo	$\text{Número de crianças residentes (menores de 14 anos) com renda domiciliar mensal per capita de até um quarto de salário mínimo} / \text{Número de crianças residentes (menores de 14 anos)} * 100$
Categorização	Brasil, Região Nordeste e estados da região Nordeste
Periodicidade	Anual
Períodos disponíveis	2001-2009, 2011-2014
Notas	<ol style="list-style-type: none">1. As proporções são calculadas desconsiderando os casos sem declaração e os não aplicáveis.2. Informações da PNAD não disponíveis, até o ano de 2003, para as áreas rurais de RO, AC, AM, RR, PA e AP.3. Os valores das PNAD 2001 a 2014 estão ponderados considerando os pesos amostrais disponibilizados após a publicação do Censo 2010.4. Os valores da renda domiciliar (RDPC) foram deflacionados com base no INPC de setembro de 2014 para todos os anos anteriores.5. Os valores da RDPC em salários mínimos foram calculados considerando como valor de referência o salário mínimo de 2014, de R\$ 724,00.
Data de elaboração	29/06/2017 CEPI-DSS/ENSP/FIOCRUZ
Como Citar	Ind010206RNE - Proporção (%) de crianças com RDPC menor que um quarto de salário-mínimo, por ano, segundo Brasil, Região Nordeste e estados da região Nordeste [Internet]. Rio de Janeiro: Portal Determinantes Sociais da Saúde. Observatório sobre Iniquidades em Saúde. CEPI-DSS/ENSP/FIOCRUZ; 2017 Jun 29. Disponível em: https://dssbr.ensp.fiocruz.br/wp-content/uploads/2021/08/Ind010206RNE-20170629.pdf

Determinantes Sociais de Saúde

Indicadores socioeconômicos

Ind010206RNE - Proporção (%) de crianças com RDPC menor que um quarto de salário-mínimo, por ano, segundo Brasil, Região Nordeste e estados da região Nordeste

Período:2001-2009, 2011-2014

Região/Unidade da Federação	2001	2002	2003	2004	2005	2006	2007	2008	2009	2011	2012	2013	2014
Brasil	42	42	44	41	38	33	31	28	27	23	20	19,3	17
Região Nordeste	66	66	68	64	61	55	52	48	46	41	35	33,9	30,5
Maranhão	69	70	72	67	67	61	54	48	47	46	47	45	39,3
Piauí	69	69	71	64	65	61	57	50	47	40	33	30	29,2
Ceará	66	66	67	66	61	55	53	47	44	42	35	34,7	31,2
Rio Grande do Norte	58	57	62,1	58	54,3	47,4	45,9	41,5	39,4	36,9	27,5	27,1	27,2
Paraíba	66,2	64,5	66,1	62,6	56,7	48,3	51,8	46,6	47,4	34,9	29,5	30,2	23,8
Pernambuco	65,2	63,5	68,5	64,6	61	56,3	52,2	50,2	46,4	40,2	30	30,6	28,9
Alagoas	71,6	71,5	73,9	70,8	67,2	63	55,8	55,9	53,8	44,4	34,4	41,7	35,3
Sergipe	60,3	56,5	59,5	55,5	53,8	49,1	43,5	43,3	42,8	32,3	31,1	25,8	26,7
Bahia	66,4	66,9	68,3	63,1	58,6	53,3	51,8	47,5	44,2	41	35,1	31,9	28,4

Fonte:

Pesquisa Nacional por Amostra de Domicílios (PNAD)

Notas:

1. As proporções são calculadas desconsiderando os casos sem declaração e os não aplicáveis.
2. Informações da PNAD não disponíveis, até o ano de 2003, para as áreas rurais de RO, AC, AM, RR, PA e AP.
3. Os valores das PNAD 2001 a 2014 estão ponderados considerando os pesos amostrais disponibilizados após a publicação do Censo 2010.
4. Os valores da renda domiciliar (RDPC) foram deflacionados com base no INPC de setembro de 2014 para todos os anos anteriores.
5. Os valores da RDPC em salários mínimos foram calculados considerando como valor de referência o salário mínimo de 2014, de R\$ 724,00.

Data de elaboração:

29/06/2017

CEPI-DSS/ ENSP/FIOCRUZ

Determinantes Sociais de Saúde

Indicadores socioeconômicos

Ind010206RNE - Proporção (%) de crianças com RDPC menor que um quarto de salário-mínimo, por ano, segundo Brasil, Região Nordeste e estados da região Nordeste

Período:2001-2009, 2011-2014

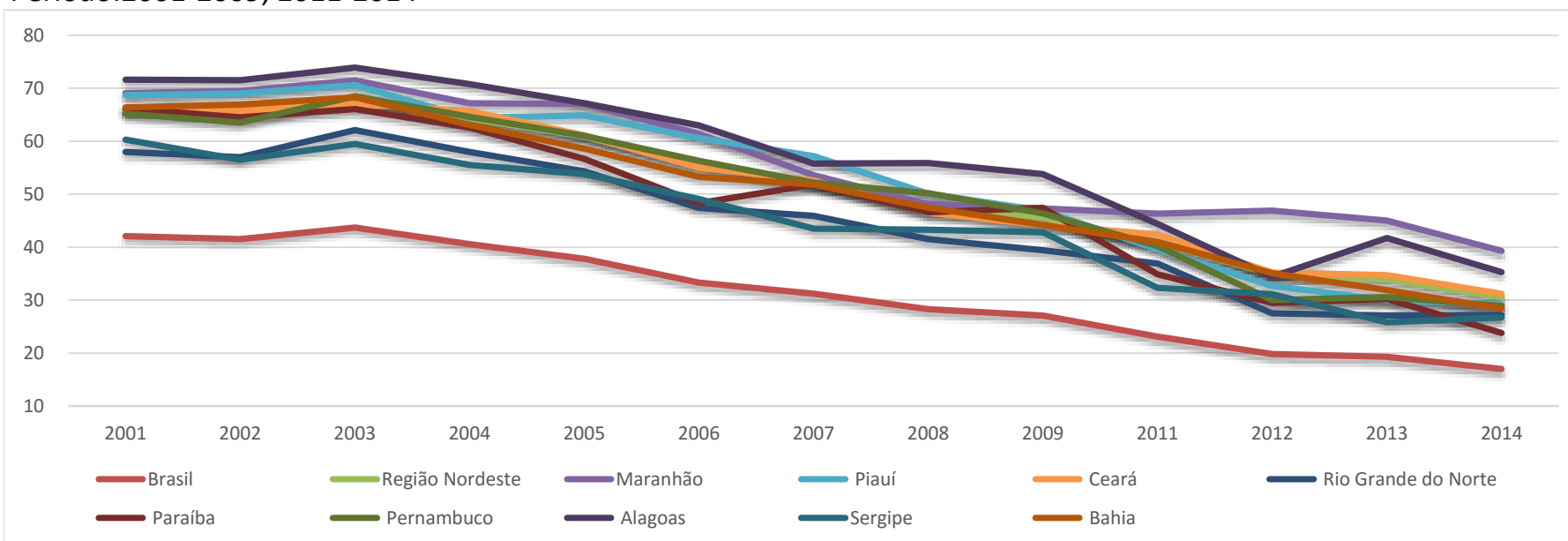

Fonte:

Pesquisa Nacional por Amostra de Domicílios (PNAD)

Notas:

1. As proporções são calculadas desconsiderando os casos sem declaração e os não aplicáveis.
2. Informações da PNAD não disponíveis, até o ano de 2003, para as áreas rurais de RO, AC, AM, RR, PA e AP.
3. Os valores das PNAD 2001 a 2014 estão ponderados considerando os pesos amostrais disponibilizados após a publicação do Censo 2010.
4. Os valores da renda domiciliar (RDPC) foram deflacionados com base no INPC de setembro de 2014 para todos os anos anteriores.
5. Os valores da RDPC em salários mínimos foram calculados considerando como valor de referência o salário mínimo de 2014, de R\$ 724,00.

Data de elaboração: 29/06/2017

CEPI-DSS/ ENSP/FIOCRUZ